

Bat " Fi2"

"U.F.C. SECTEUR V"

REZ DE CHAUSSEE

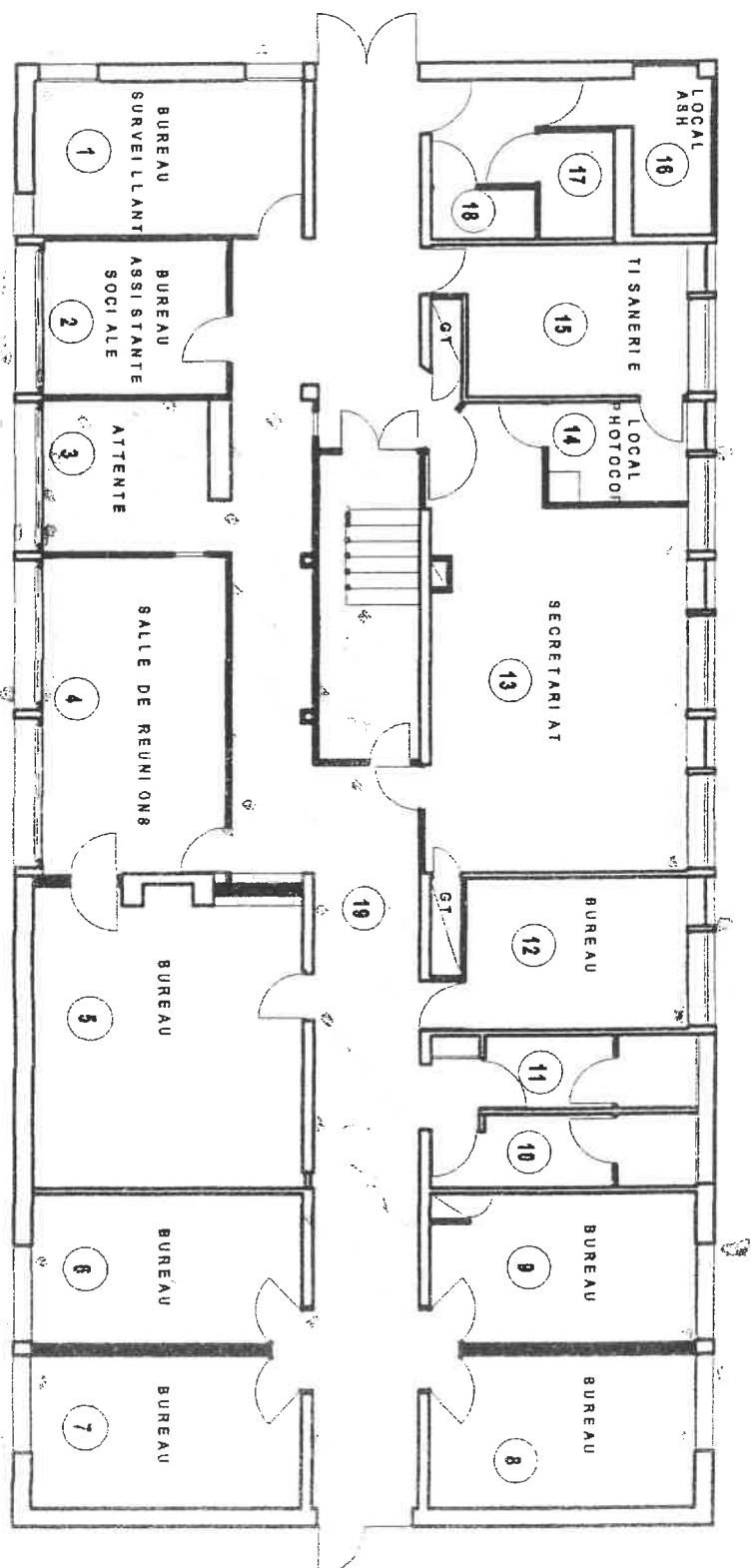

Allegato a ...  
Dalla ...

Bat "Fi2"

"U.F.C. SECTEUR V"

ETAGE

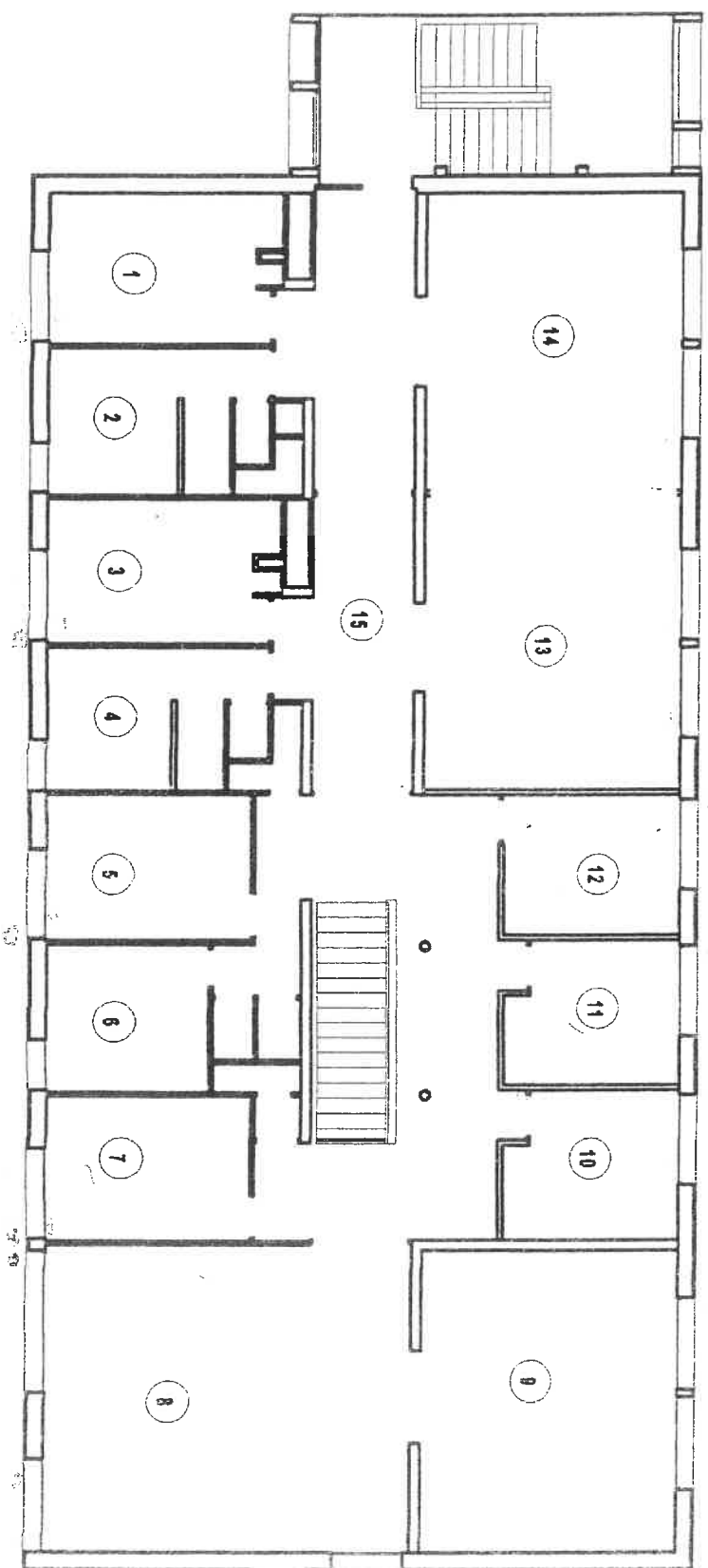

*Ally - ink*

## OBSERVATIONS

| N° | NATURE DES OBSERVATIONS  |
|----|--|
|    | <u>U.F.C. SECTEUR V – FI 2</u>   |
|    | <u>REZ-DE-CHAUSSEE</u>   |
| 1  | Les allèges sous fenêtre sont constituées de panneaux sandwichs amiante ciment. Ces panneaux sont présents dans les locaux 1 – 2 – 3 – 4 – 6 – 7 – 8 – 9 – 12 – 13 et 14..   |
| 2  | Les dalles de sol des locaux 3 et 19 sont en vinyl amiante.  |
|    | <u>ETAGE</u>   |
| 1  | Les allèges sous fenêtres sont constituées de panneaux sandwichs amiante ciment. Ces panneaux sont présents dans les locaux 1 – 3 – 5 – 7 – 8 – 9 – 10 – 11 – 12 – 13 et 14. |

# **RAPPORT DE REPERAGE DES PRODUITS ET MATERIAUX CONTENANT DE L'AMIANTE** Constat avant vente – Constitution dossier technique amiante

Rapport N° : 1314120  
Date : juin / juillet 2003

Page 81

IMMEUBLE : U.F.C – Secteur 5 – FI 2

| Niveau | Localisation    | Parois verticales intérieures et enduits |          |                  |                     | Planchers, plafonds et faux-plafonds                     |                  |                           |               | Conduits, canalisations et équipements |             |                  |                     |           | Trémie ascenseur, monte-charge | Autres (à préciser) | N° Observation |
|--------|-----------------|--|----------|------------------|---------------------|--|------------------|---------------------------|---------------|--|-------------|------------------|---------------------|-----------|--------------------------------|---------------------|----------------|
|        |                 | Murs et poteaux                          | Flocages | Enduits projetés | Panneaux de cloison | Plafonds, gaines, poutres, charpentes, coffres verticaux | Enduits projetés | Panneaux collés ou vissés | Faux-plafonds | Planchers                              | Calorifuges | Conduits fluides | Clapets, volets, CF | Portes CF | Vide-ordures                   |                     |                |
| 0      | Bureau 1        | /  | A        | /                | A                   | /  | /                | /                         | /             | /                                      | /           | /                | /                   | /         | /                              | /                   | 1              |
| 0      | Bureau 2        | /  | A        | /                | A                   | /  | /                | /                         | /             | /                                      | /           | /                | /                   | /         | /                              | /                   | 1              |
| 0      | Attente 3       | /  | A        | /                | A                   | /  | /                | /                         | /             | R                                      | /           | /                | /                   | /         | /                              | /                   | 1/2            |
| 0      | Salle réunion 4 | /  | A        | /                | A                   | /  | /                | /                         | /             | /                                      | /           | /                | /                   | /         | /                              | /                   | 1              |
| 0      | Bureau 5        | /  | /        | /                | /                   | /  | /                | /                         | /             | /                                      | /           | /                | /                   | /         | /                              | /                   | 1              |
| 0      | Bureau 6        | /  | A        | /                | A                   | /  | /                | /                         | /             | /                                      | /           | /                | /                   | /         | /                              | /                   | 1              |
| 0      | Bureau 7        | /  | A        | /                | A                   | /  | /                | /                         | /             | /                                      | /           | /                | /                   | /         | /                              | /                   | 1              |
| 0      | Bureau 8        | /  | A        | /                | A                   | /  | /                | /                         | /             | /                                      | /           | /                | /                   | /         | /                              | /                   | 1              |
| 0      | Bureau 9        | /  | A        | /                | A                   | /  | /                | /                         | /             | /                                      | /           | /                | /                   | /         | /                              | /                   | 1              |
| 0      | Locaux 10 et 11 | /  | /        | /                | /                   | /  | /                | /                         | /             | /                                      | /           | /                | /                   | /         | /                              | /                   | 1              |
| 0      | Bureau 12       | /  | A        | /                | A                   | /  | /                | /                         | /             | /                                      | /           | /                | /                   | /         | /                              | /                   | 1              |
| 0      | Secrétariat 13  | /  | A        | /                | A                   | /  | /                | /                         | /             | /                                      | /           | /                | /                   | /         | /                              | /                   | 1              |

**Légende :**  
 Ax : Matériau ayant fait l'objet d'un prélèvement positif (amiante)  
 Nx : Matériau ayant fait l'objet d'un prélèvement négatif (sans amiante)  
 Cx : Matériau analysé antérieurement et avec amiante  
 Px : Matériau analysé antérieurement et sans amiante  
 V : Matériau contenant de l'amiante reconnu visuellement  
 R : Matériau susceptible de contenir de l'amiante non prélevé  
 / : Elément non existant  
 T : Elément existant ne contenant pas d'amiante

Exemple : A1 – prélèvement n° 1 contenant de l'amiante après analyse.

**RAPPORT DE REPERAGE DES PRODUITS ET MATERIAUX CONTENANT DE L'AMIANTE**  
 Constat avant vente – Constitution dossier technique amiante

Rapport N° : 1314120  
 Date : juin / juillet 2003

**IMMEUBLE : U.F.C – Secteur 5 – FI 2**

| Niveau | Localisation          | Parois verticales intérieures et enduits |  |          |                  | Planchers, plafonds et faux-plafonds |          |                  |                           | Conduits, canalisations et équipements |               |           |             |                  | Trémie ascenseur, monte-charge |                   | Autres (à préciser) | N° Observation |           |              |
|--------|-----------------------|--|--|----------|------------------|--------------------------------------|----------|------------------|---------------------------|--|---------------|-----------|-------------|------------------|--------------------------------|-------------------|---------------------|----------------|-----------|--------------|
|        |                       | Murs et poteaux                          | Enduits projetés<br>Revêtements durs<br>Entourages poteaux | Flocages | Enduits projetés | Panneaux de cloison                  | Flocages | Enduits projetés | Panneaux collés ou vissés | Panneaux                               | Faux-plafonds | Planchers | Calorifuges | Conduits fluides | Conduits                       | Clapets Volets CF |                     |                | Portes CF | Vide-ordures |
| 0      | Local photocopieur 14 | /  | A  | /        | /                | A                                    | /        | /                | /                         | /                                      | /             | /         | /           | /                | /                              | /                 | /                   | /              | /         | 1            |
| 0      | Tisanerie 15          | /  | /  | /        | /                | /                                    | /        | /                | /                         | /                                      | /             | /         | /           | /                | /                              | /                 | /                   | /              | /         |              |
| 0      | Locaux 16 – 17 – 18   | /  | /  | /        | /                | /                                    | /        | /                | /                         | /                                      | /             | /         | /           | /                | /                              | /                 | /                   | /              | /         |              |
| 0      | Circulation 19        | /  | /  | /        | /                | /                                    | /        | /                | /                         | /                                      | R             | /         | /           | /                | /                              | /                 | /                   | /              | /         | 2            |
| 1      | Local 1               | /  | A  | /        | /                | A                                    | /        | /                | /                         | /                                      | /             | /         | /           | /                | /                              | /                 | /                   | /              | /         | 1            |
| 1      | Local 2               | /  | /  | /        | /                | /                                    | /        | /                | /                         | /                                      | /             | /         | /           | /                | /                              | /                 | /                   | /              | /         |              |
| 1      | Local 3               | /  | A  | /        | /                | A                                    | /        | /                | /                         | /                                      | /             | /         | /           | /                | /                              | /                 | /                   | /              | /         | 1            |
| 1      | Local 4               | /  | /  | /        | /                | /                                    | /        | /                | /                         | /                                      | /             | /         | /           | /                | /                              | /                 | /                   | /              | /         |              |
| 1      | Local 5               | /  | A  | /        | /                | A                                    | /        | /                | /                         | /                                      | /             | /         | /           | /                | /                              | /                 | /                   | /              | /         | 1            |
| 1      | Local 6               | /  | /  | /        | /                | /                                    | /        | /                | /                         | /                                      | /             | /         | /           | /                | /                              | /                 | /                   | /              | /         |              |
| 1      | Local 7               | /  | A  | /        | /                | A                                    | /        | /                | /                         | /                                      | /             | /         | /           | /                | /                              | /                 | /                   | /              | /         | 1            |
| 1      | Local 8               | /  | A  | /        | /                | A                                    | /        | /                | /                         | /                                      | /             | /         | /           | /                | /                              | /                 | /                   | /              | /         | 1            |

**Légende :**  
 Ax : Matériau ayant fait l'objet d'un prélèvement positif (amiante)  
 Rx : Matériau susceptible de contenir de l'amiante non prélevé  
 Cx : Matériau analysé antérieurement et avec amiante  
 Px : Matériau analysé antérieurement et sans amiante  
 V : Matériau contenant de l'amiante reconnu visuellement  
 R : Matériau susceptible de contenir de l'amiante non prélevé  
 / : Elément non existant  
 T : Elément existant ne contenant pas d'amiante

Exemple : A1 – prélèvement n° 1 contenant de l'amiante après analyse.

